

Naše značka: SPU 131899/2024
UID: spudms00000014468861
Spisová značka: SP13873/2019-504203/03/02

Vyřizuje.: Jaroslav Špindler
Tel.: 725002566
ID DS: z49per3
E-mail: j.spindler@spucr.cz

Město Kašperské Hory
Náměstí 1
341 92 Kašperské Hory

Datum: 5. 4. 2024

SPU 131899/2024



Oznámení o zjišťování průběhu hranic pozemků – komplexní pozemkové úpravy v katastrálním území Lídlový Dvory

Státní pozemkový úřad, Krajský pozemkový úřad pro Plzeňský kraj, Pobočka Klatovy (dále jen „pobočka“) jako věcně a místně příslušný správní úřad podle zákona č. 503/2012 Sb., o Státním pozemkovém úřadu a o změně některých souvisejících zákonů, ve znění pozdějších předpisů, a podle ust. § 19 zákona č. 139/2002 Sb., o pozemkových úpravách a pozemkových úřadech a o změně zákona č. 229/1991 Sb., o úpravě vlastnických vztahů k půdě a jinému zemědělskému majetku, ve znění pozdějších předpisů (dále jen „zákon“), **oznamuje, že v rámci zpracování návrhu komplexních pozemkových úprav v katastrálním území Lídlový Dvory bude ode dne 6. 5. 2024 do dne 10. 5. 2024 probíhat zjišťování průběhu hranic pozemků** (dále jen „ZPH“), které bude prováděno v souladu s příslušnými ustanoveními zákona č. 139/2002 Sb., vyhlášky č. 13/2014 Sb., o postupu při provádění pozemkových úprav a náležitostech návrhu pozemkových úprav a přiměřeně podle zákona č. 256/2013 Sb., o katastru nemovitostí (katastrální zákon), ve znění pozdějších předpisů a vyhlášky č. 357/2013 Sb., o katastru nemovitostí (katastrální vyhláška), ve znění pozdějších předpisů.

Vlastnické hranice budou šetřeny především na obvodu komplexních pozemkových úprav (hranice katastrálního území a hranice územní správní jednotky, hranice zastavěné nebo zastavitelné části obce, silnice, vodní toky apod.) a u pozemků zahrnutých do obvodu pozemkových úprav, které však nevyžadují řešení ve smyslu ust. § 2 zákona, ale je u nich třeba obnovit soubor geodetických informací (pozemky neřešené).

Podkladem pro zjišťování hranic, které jsou obsahem katastru nemovitostí, je dosavadní katastrální operát a operáty dřívějších pozemkových evidencí. Při zjišťování hranic se vyšetřuje skutečný průběh hranice v terénu, který se porovnává s jejím zobrazením v těchto mapových operátech.

Zjišťování průběhu hranic pro účely pozemkových úprav provádí podle ust. § 9 odst. 5 zákona komise složená z pracovníků pobočky, katastrálního úřadu, zpracovatele návrhu komplexních pozemkových úprav, zástupců dotčených obcí a podle potřeby i zástupců dalších úřadů. Předsedu komise a její členy jmenuje po dohodě s katastrálním úřadem vedoucí pobočky. Komise při zjišťování hranic prověřuje i další údaje, které jsou obsahem katastru (např. údaje o vlastníku – jméno, příjmení, datum narození, rodné číslo, adresa místa trvalého pobytu fyzické osoby, název, identifikační číslo a adresa sídla právnické osoby, druh pozemku, způsob jeho využití). O výsledku zjišťování průběhu hranic sepíše komise protokol.

Ke zjišťování průběhu hranic jsou zváni vlastníci pozemků v případech, kdy je jejich účast potřebná pro vyjasnění vlastnické hranice v terénu. Tvoří-li hranici obvodu pozemkových úprav hranice obce, zvou se vždy zástupci sousedních obcí (rovněž vlastníci nemovitostí sousedících s tímto územím). Vlastníci a zástupci obcí jsou ke zjišťování hranic zváni písemnou pozvánkou pobočkou tak, aby jim byla doručena nejméně týden předem.

Upozorňujeme, že neúčast pozvaného vlastníka (popř. jím pověřeného zástupce) při jednání není na překážku využití výsledků zjišťování průběhu hranic.

Vlastníci pozemků sloučených do větších celků se vyzývají, aby v zájmu správného doplnění hranic do katastru nemovitostí upozornili komisi na zachované úseky hranic pozemků, popř. na zachované hraniční znaky, o nichž vědí.

Členové komise pro zjišťování průběhu hranic jsou oprávněni vstupovat a vjíždět v nezbytném rozsahu na pozemky. Oprávnění ke vstupu na nemovitost se prokazuje písemným pověřením pobočky ke vstupu a vjezdu na pozemky po dobu provádění pozemkových úprav a k vykonávání činnosti vyplývající ze zákona v rozsahu nezbytně nutném. Na požádání vlastníka pozemku mají pověřené osoby povinnost při vstupu na pozemky toto pověření předložit společně s průkazem totožnosti.

Vlastník nebo provozovatel zařízení, které může ohrozit život nebo zdraví je povinen poučit oprávněné osoby před vstupem do tohoto zařízení o bezpečnosti a ochraně zdraví při práci.

Oprávněné osoby mohou v nezbytném rozsahu užívat nemovitosti ke zřizování, udržování, přemísťování a obnovování měřických značek, signalizačních a ochranných zařízení bodového pole a vlastníkem nemovitosti nebo oprávněným uživatelem je povinen strpět umístění značek na nemovitosti a zdržet se všeho, co by tyto značky mohlo poškodit, učinit nepoužitelnými nebo zničit (kdo poškodí, zničí nebo neoprávněně přemístí měřickou značku, se dopustí porušení pořádku na úseku zeměměřičtví a bude za to pokutován).

Oprávněné osoby jsou povinny šetřit práva a majetek vlastníka a oprávněného uživatele nemovitosti a po ukončení zeměměřické činnosti uvést nemovitost do původního stavu; přitom jsou povinny dbát, aby co nejméně rušily hospodaření a užívání nemovitosti. Mohou také, po předchozím upozornění, v nezbytném rozsahu provádět na vlastní náklad nutné úpravy terénu, oklešťovat a odstraňovat porosty překážející zeměměřickým činnostem a využívání značek.



STÁTNÍ POZEMKOVÝ ÚŘAD

Krajský pozemkový úřad pro Plzeňský kraj
Pobočka Klatovy
Čapkova 127/V.
339 01 Klatovy

③

Ing. Zbyněk Weber
vedoucí Pobočky Klatovy
Státní pozemkový úřad

Přílohy:

1. Tabulkový přehled pozvaných na ZPH s denním a časovým rozvrhem
2. Grafická mapová příloha s vyznačením míst srazů

Zveřejněno dne:
(razítko a podpis)

Sejmuto dne:
(razítko a podpis)

Potvrzení zástupce obce:
(razítko obce a jeho podpis)



Seznam účastníků pro zjišťování průběhu hranic - Kopů Lídlov Dvory

LV	Účastník ZPH	Ulice	Č.p.	Obec/část obce	Podíl	Parcela	Den zjišťování	Hodina	Sraz
144	Balíková Zuzana	Táborská	2208	Benešov	1/2	st. 12, 110/2, 110/4, 110/5	6.5.2024	8:00	1
750					1/2	st. 13, 107/9	6.5.2024	8:00	1
752	Bracháčková Jana	Ovčí hájek	2155/6	Praha - Stodůlky	1/1	36	6.5.2024	10:30	2
267	Brychtová Jitka	Slepečá	317	Lety	1/1	st. 19/2, 168/4, 168/6	6.5.2024	9:15	1
763	Černík Milian		52	Kbel - Nová Ves	1/1	st. 25	10.5.2024	8:45	12
156	Černý Štěpán lng.	Muslíkova	303/3	Praha - Košíře	1/2	st. 26, 334/2, 334/3	10.5.2024	8:00	11
250	Dobner Tomáš	Palirenská	451/35	Pižetň - Božkov	1/1	st. 4/3	6.5.2024	10:30	2
761	Grančay Josef Bc.	Lázeňská	2	Horní Dvořiště	1/1	310	9.5.2024	13:00	10
348	Kostka Jiří		23	Kašperské Hory - Lídlov Dvory	1/1	st. 55, st.61, 107/11, 113/2	6.5.2024	8:00	1
454	Kostková Lenka		201	Dolany	1/1	st. 19/4, 168/2, 168/8	6.5.2024	9:15	1
33	Lesy ČR, s. p., Oblastní ředitelství západní Čechy	Krušnohorská	1010/7	Karlovy Vary - Rybáře	1/1	12/2, 20/2	6.5.2024	13:00	3
						192, 212/1, 212/2,	6.5.2024	13:00	3
						162/3, 162/4, 170, 172, 192	7.5.2024	8:00	4
						158/12, 158/17, 158/18, 158/20, 162/4	7.5.2024	8:00	4
						30/1, 30/2, 30/4, 30/5, 56/1, 56/3, 59, 60/1, 60/2	7.5.2024	13:00	7
						42/1	7.5.2024	13:00	7
						158/19	9.5.2024	9:00	8
						239, 619/1	9.5.2024	9:00	8
						KN 20/2	9.5.2024	11:00	9
						239, 249/1, 249/2, 250, 619/2, 645	9.5.2024	11:00	9
250, 306, 309, 645	9.5.2024	13:00	10						
20/2	10.5.2024	9:45	13						
60/1, 60/2	10.5.2024	9:45	13						
266	Maděřová Alice	Vostrého	1433/10	Praha - Braník	1/1	st. 19/1, st.19/3, 168/3, 168/5, 168/7	6.5.2024	9:15	1

LV	Účastník ZPH	Ulice	Č.p.	Obec/část obce	Podíl	Parcela	Den zjišťování	Hodina	Sraz
748	Marek Jiří		20	Kašperské Hory - Lídlovy Dvory	1/1	st. 56/2, 657	9.5.2024	8:00	8
767					1/2	st. 56/4, st.56/4, 655	9.5.2024	8:00	8
767					1/2 SUM	655	9.5.2024	8:00	8
748					1/1	657	9.5.2024	8:00	8
766	Marek Miroslav		21	Kašperské Hory - Lídlovy Dvory	1/1	st. 56/3, 656	9.5.2024	8:00	8
767	Marková Dana	Na Hrázi	879	Sušice Sušice II	1/2 SUM	st. 56/4, 655	9.5.2024	8:00	8
217	Matějů David	Niederleho	540/2	Praha - Malešice	1/1	st. 5/2, st.5/4	6.5.2024	10:30	2
10001	Město Kašperské Hory	Náměstí	1	Kašperské Hory	1/1	107/7, 107/8, 107/10, 636/1, 636/2	6.5.2024	8:00	1
					1/1	168/1, 182, 636/1, 639, 640/1, PK 163/1, PK 164, PK 638	6.5.2024	9:15	1
					1/1	st. 1, st.5/1, st.5/3, 2, 9, 10, 16, 20/5, 25, 32, 43, 56/7, 226, 630, 631, 649/1, PK 30/3, PK 34, PK 44, PK 213, 219, 221, 224, 225/1, 226, 231/1, 231/2	6.5.2024	10:30	2
					1/1	173, 196, 207, 221, 231/1, 232/1, 232/2, 233/1, 233/2, 234/1, 236/1, 628/1, 628/2, 629, 634	6.5.2024	13:00	3
					1/1	221, 225/1, 225/3	6.5.2024	13:00	3
					1/1	107/10, 116/2, 636/1, 636/2	6.5.2024	8:40	1
					1/1	158/2, 158/11, 628/1	7.5.2024	8:00	4
					1/1	138/1, 140, 158/11, 158/14, PK 144, PK 147, PK 151, PK 152, PK 159	7.5.2024	8:00	4
					1/1	137, 138/1, 140	7.5.2024	8:00	4
					1/1	107/1, 107/3, 107/7, 636/2, PK 119, PK 124, PK 125,	7.5.2024	9:30	5
					1/1	93/1, 93/3, 93/4, 96/1, 97, 102, 104/1, 104/2, 105/1, 107/1, 107/2, 111, 121, 125, 126, 127	7.5.2024	9:30	5
					1/1	117, 120, 121, 636/2	7.5.2024	9:30	5
1/1	97, 102, 105/1, 635	7.5.2024	9:30	5					

LV	Účastník ZPH	Ulice	Č.p.	Obec/část obce	Podíl	Parcela	Den zjišťování	Hodina	Sraz
10001	Město Kašperské Hory	Náměstí	1	Kašperské Hory	1/1	91, 92/1, 93/1, 93/2, 93/5, 94/2, 102, 103/2, 635, 636/1	7.5.2024	11:00	6
					1/1	81/2, 82, 86, 87, 91, 92/1, 92/2	7.5.2024	11:00	6
					1/1	42/3, 64/1, 64/2, 64/3, PK 41, PK 66, PK 67, GP 69, GP 73d1	7.5.2024	13:00	7
					1/1	55, 64/1, 630, PK 30/3, PK 31, PK 41, PK 42, PK 46, PK 47, PK 51, PK 52, PK 54, PK 67	7.5.2024	13:00	7
					1/1	40, 42/3, 70, PK 66, PK 67, PK 74, PK 632, GP 69, GP 71, GP 72, GP 42/3	7.5.2024	13:00	7
					1/1	45/1, 45/2, PK 44, PK 46, PK 48, PK 49, PK 53	7.5.2024	13:00	7
					1/1	158/1, 158/13	9.5.2024	9:00	8
					1/1	158/1, 236/1, 243, 399/1, 411, 417	9.5.2024	9:00	8
					1/1	158/3, 236/4, 243, 651	9.5.2024	9:00	8
					1/1	234/2, 236/1, 621, 628/1	9.5.2024	11:00	9
					1/1	231/2, 234/2, 261/1, 261/2, 262, 265, 303, 305/1, 621, 629	9.5.2024	11:00	9
					1/1	235/1, 235/2, 243, 261/1, 621, 651	9.5.2024	11:00	9
					1/1	261/1, 305/1, 305/2	9.5.2024	13:00	10
1/1	20/3, 227, 275, 301, 303, 305/1, 315, 64/1, 275, 282, 289, 317/1, 335, 336/1, 336/2, 368/1, 368/2, 630, 678	10.5.2024	9:45	13					
1/1	305/1, 311, 315, 317/1, 318, 335, 336/2, 624	10.5.2024	9:45	13					
691	Nachtigall Igor Ing.		2	Kašperské Hory - Lídlův Dvůr	1/1	st. 17, 107/4, 116/3, 116/4, 636/3	6.5.2024	8:40	1
278	Pfeifer Ladislav Bc.		267	Kublov	1/1	st. 4/1	6.5.2024	10:30	2
303	Piller Karel	Vojšovská	861	Sušice - Sušice II	1/1 SJM	st. 4/4	6.5.2024	10:30	2
303	Pillerová Helena	Vojšovská	861	Sušice - Sušice II	1/1 SJM	st. 4/4	6.5.2024	10:30	2

LV	Účastník ZPH	Ulice	Č.p.	Obec/část obce	Podíl	Parcela	Den zjišťování	Hodina	Sraz
80	Správa a údržba silnic Plzeňského kraje, p. o.	Koterovská	462/162	Plzeň - Koterov	1/1	158/7	9.5.2024	9:00	8
					1/1	158/7, 620/1	9.5.2024	9:00	8
					1/1	158/7, 620/1	9.5.2024	9:00	8
					1/1	620/1	9.5.2024	11:00	9
					1/1	620/1	9.5.2024	11:00	9
					1/1	620/1	9.5.2024	11:00	9
					1/1	620/1	9.5.2024	13:00	10
					1/1	620/1	10.5.2024	9:45	13
					1/1	620/1	10.5.2024	9:45	13
					1/1	617	9.5.2024	8:00	8
685	Správa NP Šumava	1. máje	260/19	Vimperk - Vimperk II	1/1	402/1, 408/1, 408/2, 413, 616, 617, 643, 644/1	9.5.2024	9:00	8
					1/1	248, 400, 408/2, 618	9.5.2024	9:00	8
					1/1	402/1, 404, 408/1, 644/1	9.5.2024	9:00	8
					1/1	400, 401/1, 618, 644/1	9.5.2024	9:00	8
					1/1	248, 253, 254, 256	9.5.2024	11:00	9
					1/1	644/5	9.5.2024	11:00	9
					1/1	248, 253, 644/1	9.5.2024	11:00	9
					1/1	644/1, 644/5	9.5.2024	13:00	10
					1/1	610/1, 623, 644/1	10.5.2024	9:45	13
					1/1	623, 644/1	10.5.2024	9:45	13
749	Staňková Marie MUDr.	Vimperská	309	Kašperské Hory	1/1	251	9.5.2024	11:00	9
					1/1	251	9.5.2024	11:00	9
751	Statek Kašperské Hory s. r. o.	Dlouhá	95	Kašperské Hory	1/1	12/1	6.5.2024	10:30	2
					1/1	12/1	6.5.2024	13:00	3
10002	SPÚ, odd. správy majetku státu Plzeňský kraj	Gen. Píky	2110/8	Plzeň - Slovany	1/1	108, 110/1	6.5.2024	8:00	1
					1/1	PK 63	7.5.2024	8:00	4
					1/1	108	7.5.2024	9:30	5
					1/1	108, 110/1	7.5.2024	9:30	5
					1/1	PK 63	7.5.2024	13:00	7
					1/1	324, 325, 326, 331	10.5.2024	8:45	12
					1/1	320, 324, 325, 326, 330, 331, 332	10.5.2024	8:45	12
					1/1	20/1, 28/2, 29	10.5.2024	9:45	13
					1/1	29	10.5.2024	9:45	13
					1/1		10.5.2024	9:45	13
585	Škubnová Jiřina Ing.		3	Sušice - Vrabcov	1/1		10.5.2024	9:45	13

LV	Účastník ZPH	Ulice	Č.p.	Obec/část obce	Podíl	Parcela	Den zjišťování	Hodina	Sraz
144	Šmíd Ladislav Ing.	Nezvalova	2039	Benešov	1/4	st. 12, 110/2, 110/4, 110/5	6.5.2024	8:00	1
					1/4 SJM	st. 12, 110/2, 110/4, 110/5	6.5.2024	8:00	1
750					1/2 SJM	st. 13, 107/9	6.5.2024	8:00	1
144	Šmídová Hana	Nezvalova	2039	Benešov	1/4 SJM	st. 12, 110/2, 110/4, 110/5	6.5.2024	8:00	1
750					1/2 SJM	st. 13, 107/9	6.5.2024	8:00	1
705	Šuster Jan	Ústecká	79/2	Povrly - Neštédice	1/1 SJM	st. 53, 156/1, 156/2, 156/3, 156/4, 156/5, 156/6, 402/2, 414	9.5.2024	9:00	8
					1/1 SJM	402/2	9.5.2024	9:00	8
					1/1 SJM	KN 402/2	9.5.2024	9:00	8
					1/1 SJM	KN 402/2	9.5.2024	9:00	8
705	Šusterová Jarmila	Ústecká	79/2	Povrly	1/1 SJM	st. 53, 156/1, 156/2, 156/3, 156/4, 156/5, 156/6, 402/2, 414	9.5.2024	9:00	8
					1/1 SJM	402/2	9.5.2024	9:00	8
					1/1 SJM	402/2	9.5.2024	9:00	8
					1/1 SJM	402/2	9.5.2024	9:00	8
156	Živný Vladimír	Musilkova	303/3	Praha - Košíře	1/2	st. 26, 334/2, 334/3	10.5.2024	8:00	11

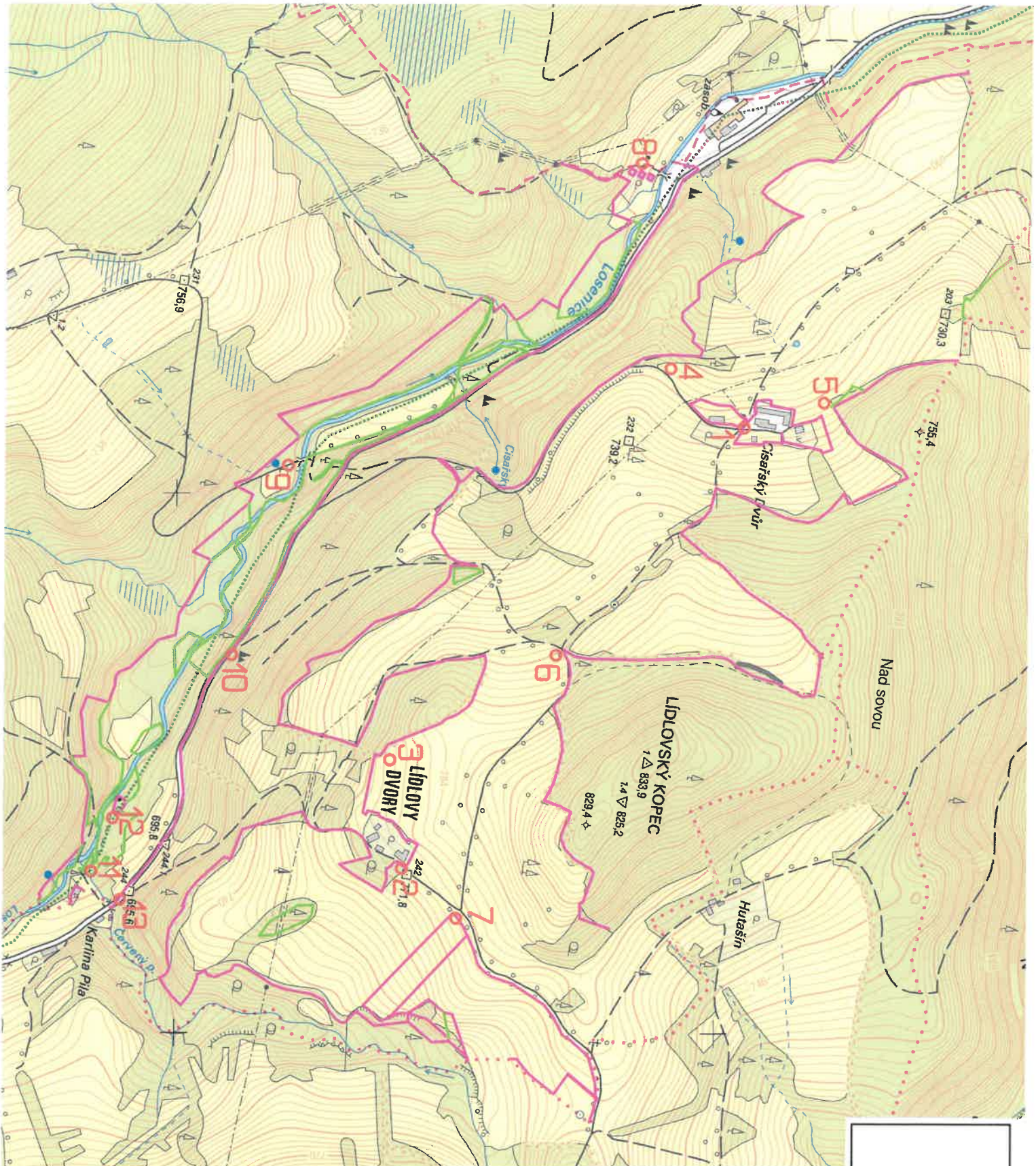

KOPŮ LIDLŮVY DVORY Přehled srazů ZPH

- zjišťované hranice
- hranice lesních pozemků
- 10 místo+číslo srazu

Popis srazů :

- 1 - na křižovce/Čeravský Dvůr
- 2 - na cestě před č.ev.1
- 3 - na louce u kraje lesa
- 4 - na louce u asfalt:silnice
- 5 - na kraji lesa nad Čeravským Dvorem
- 6 - na louce u kraje lesa
- 7 - u křižovčky
- 8 - před třemi domy/č.p.20 ad
- 9 - za mostem před studánkou
- 10 - na silnici u odbočky lesní cesty
- 11 - u mostku před č.p.5
- 12 - u stavby č.ev.17
- 13 - na silnici u rozcestí